

CASA EN VENTA TZALAM ESMERALDA

Alrededores de BOSQUE ESMERALDA cp. 52930, Atizapán de Zaragoza

MLS MLS: **HCV-053-60242**

Estacionamientos: **4**

Tipo: **Casa**

Uso de la propiedad: **Residencial**

¿Está en condominio?: **Sí**

Edificios: **1**

Propiedades: **1**

Tipo de construcción: **Casa propia**

Estado de conservación del inmueble: **Excelente**

Antigüedad: **16 a 20 años**

Orientación del inmueble: **Sin especificar**

Recámaras: **3**

Superficie construcción: **397.44 m²**

Superficie terreno: **475.22 m²**

Baños: **5**

Medios baños: **1**

Cocina: **Con isla**

Clima: **Sin especificar**

Amueblado: **No**

¿Está equipado?: **No**

Acabados: **Sin especificar**

Vista del inmueble: **Sin especificar**

VENTA

\$ 14,000,000.00 MXN

COLDWELL BANKER ESMERALDA

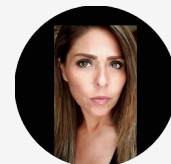

Asesor: Liliana González Salcedo

Telf: 5543137833

Whatsapp: No definido

Email:
liliana_salcedo@coldwellbanker.com.mx

Descripción:

Venta de Residencia con vista Panorámica en uno de los Fraccionamiento Cerrados y Exclusivos en el corazón de Zona Esmeralda, con seguridad las 24 horas, Cuenta con 4 estacionamientos, distribuida en tres niveles: vestíbulo con doble altura, sala comedor con terraza, medio baño de visitas, estudio, cocina equipada con barra y desayunador con amplia despensa, cuarto de lavado, patio de servicio. Tres amplias habitaciones todas con baño completo y vestidor; principal con jacuzzi, family room. Salón de juegos con vista a jardín, área de cine, baño completo, bodegas. Cuarto de servicio independiente con baño completo, doble entrada de servicio. Hermoso jardín plano de 200 m², Cisterna de 10 mil litros.



Características de la propiedad:

Amenidades condominio

Condominio con varios edificios: Si
Propiedades: 1

Edificios: 1

Precio de la propiedad

- ✓ Venta: 14,000,000.00 MXN
- ✓ Mantenimiento: 0.00 MXN
- ✓ Enganche: 300,000.00 MXN

Requerimientos del cliente

- ✓ Miembros: Sin especificar
 - ✓ Nacionalidad: Sin especificar
 - ✓ Fumar: Sin especificar
 - ✓ Visitas: Sin especificar
 - ✓ Personas máximas: Sin especificar
 - ✓ Ocupación: Sin especificar
 - ✓ Mascotas: Indiferente
 - ✓ Tocar instrumentos musicales: Sin especificar
 - ✓ Organizar fiestas: Sin especificar
-



Ubicación

Alrededores de BOSQUE ESMERALDA cp. 52930, Atizapán de Zaragoza

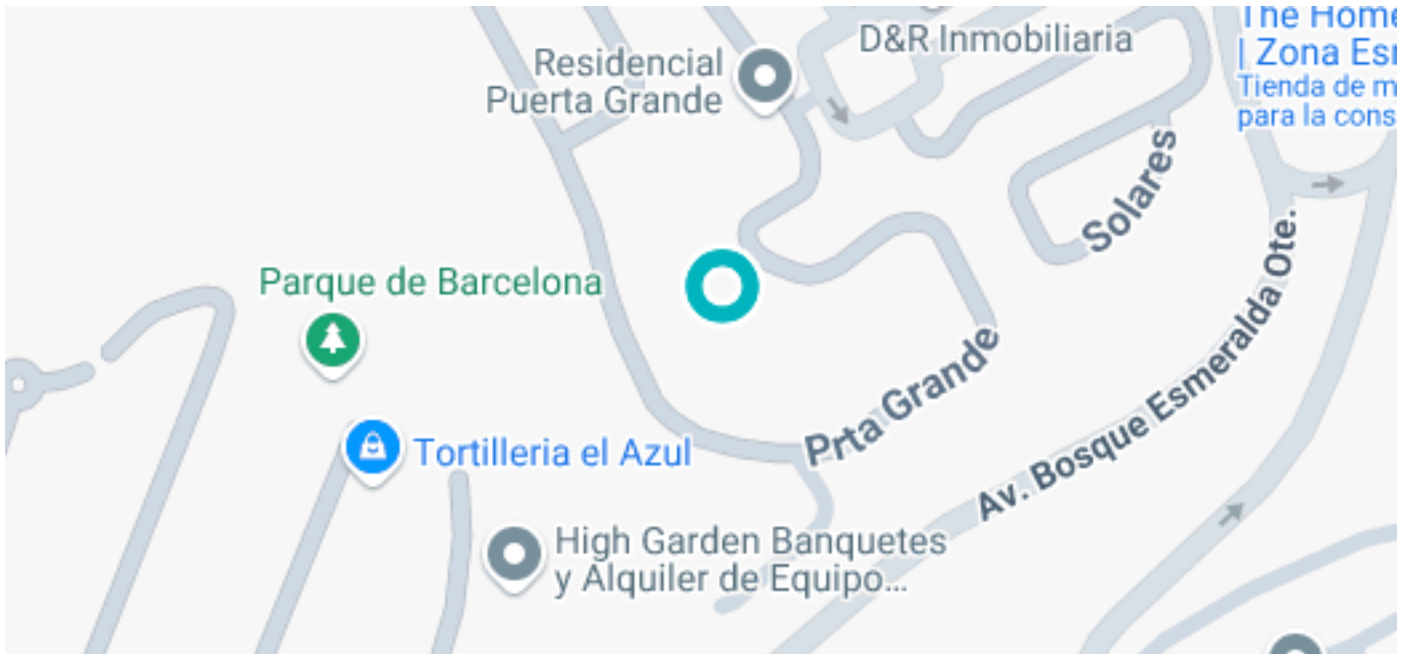

Ambiente

Zona

