

DEPARTAMENTO STA FE LIVING

Alrededores de EL YAQUI cp. 05320, Cuajimalpa de Morelos

MLS MLS: **HDV-053-60542**

Estacionamientos: **1**

Tipo: **Departamento**

Uso de la propiedad: **Residencial**

¿Está en condominio?: **Sí**

Edificios: **2**

Propiedades: **370**

Tipo de departamento: **Exterior**

Estado de conservación del inmueble: **Excelente**

Antigüedad: **Nuevo**

Orientación del inmueble: **Sin especificar**

Superficie construcción: **76.4 m²**

Recámaras: **1**

Superficie terreno: **0.0 m²**

Baños: **1**

Medios baños: **0**

Cocina: **Abierta**

Clima: **Sin especificar**

Amueblado: **No**

¿Está equipado?: **No**

Acabados: **Sin especificar**

Número de niveles: **14**

Vista del inmueble: **Al interior**

VENTA

\$ 5,607,269.00 MXN

COLDWELL BANKER ESMERALDA

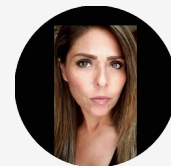

Asesor: Liliana González Salcedo

Telf: 5543137833

Whatsapp: No definido

Email:
liliana_salcedo@coldwellbanker.com.mx

Descripción:

Venta de Departamento SUITE en Exclusivo Desarrollo con Increíbles vistas a la ciudad y Excelente ubicación para vivir con tranquilidad y armonía en un espacio único en Santa Fe, viviendo a sólo unos minutos de todo lo que Santa Fe puede ofrecerte. • 4MIN HOSPITAL ABC • 4MIN CENTRO COMERCIAL SANTA FE • 6MIN PARQUE LA MEXICANA • 6MIN COSTCO • 6MIN SAM'S CLUB • 9MIN TEC DE MONTERREY • 9MIN UNIVERSIDAD IBERO Torre 2 Nivel S2, Recamara Principal con vestidor, baño completo y vista a Terraza, Estancia-Comedor, Terraza, Cocina integral con barra desayunador, Área de servicio, 1 cajón de estacionamiento. Ofreciendo un universo de Actividades sin tener que salir de la comodidad del



hogar: DEPORTES: Alberca, Carril de nado, Gimnasio, Spinning, Padel, Cancha de futbol 6, Squash, Boliche ENTRETENIMIENTO: Pista de hielo, Cine VIP, Sky Cinema, Art Studio, Arcade, Juegos infantiles, Music Studio SOCIALES: Salón inglés, Business Center, Zona de tareas, Fire pit, Snack bar/Café, Kids Club, Pet Resort Spa SERVICIOS: Mini Súper, Lavandería, Beuty Salon, Pet Grooming & Pet Resort Además de contar con un área verde central entre los edificios con 25 metros de ancho con jardines y espejos de agua.

Características de la propiedad:

- ✓ Jacuzzi
- ✓ Elevador
- ✓ Terraza
- ✓ Roofgarden
- ✓ Alberca
- ✓ Jardín
- ✓ Elevador

Amenidades condominio

- ✓ Sala de estudio
- ✓ Roofgarden
- ✓ Jardín común
- ✓ Terraza común
- ✓ Alberca
- ✓ Zona para perros
- ✓ Salón de usos múltiples
- ✓ Vigilancia 24hrs.

Condominio con varios edificios: Si

Propiedades: 370

Nombre edificio: DEPARTAMENTO STA FE LIVING

Núm. propiedades del edificio: 0

Nivel en que se encuentra la propiedad: 0

Elevador en edificio: Sí

Acceso a minusválidos: Sin especificar

Edificios: 2

Núm. niveles del edificio: 14

Núm. propiedades por piso: 0

Núm. propiedades en niv. de propiedad: 0

Núm. elevadores: 3

Antigüedad del edificio: Nuevo

Precio de la propiedad

- ✓ Venta: 5,607,269.00 MXN
- ✓ Mantenimiento: 0.00 MXN
- ✓ Enganche: 560,726.00 MXN

Requerimientos del cliente

- ✓ Miembros: Sin especificar
- ✓ Ocupación: Sin especificar
- ✓ Nacionalidad: Sin especificar
- ✓ Mascotas: Indiferente
- ✓ Fumar: Sin especificar
- ✓ Tocar instrumentos musicales: Sin especificar
- ✓ Visitas: Sin especificar
- ✓ Organizar fiestas: Sin especificar
- ✓ Personas máximas: Sin



especificar

Ubicación

Alrededores de EL YAQUI cp. 05320, Cuajimalpa de Morelos

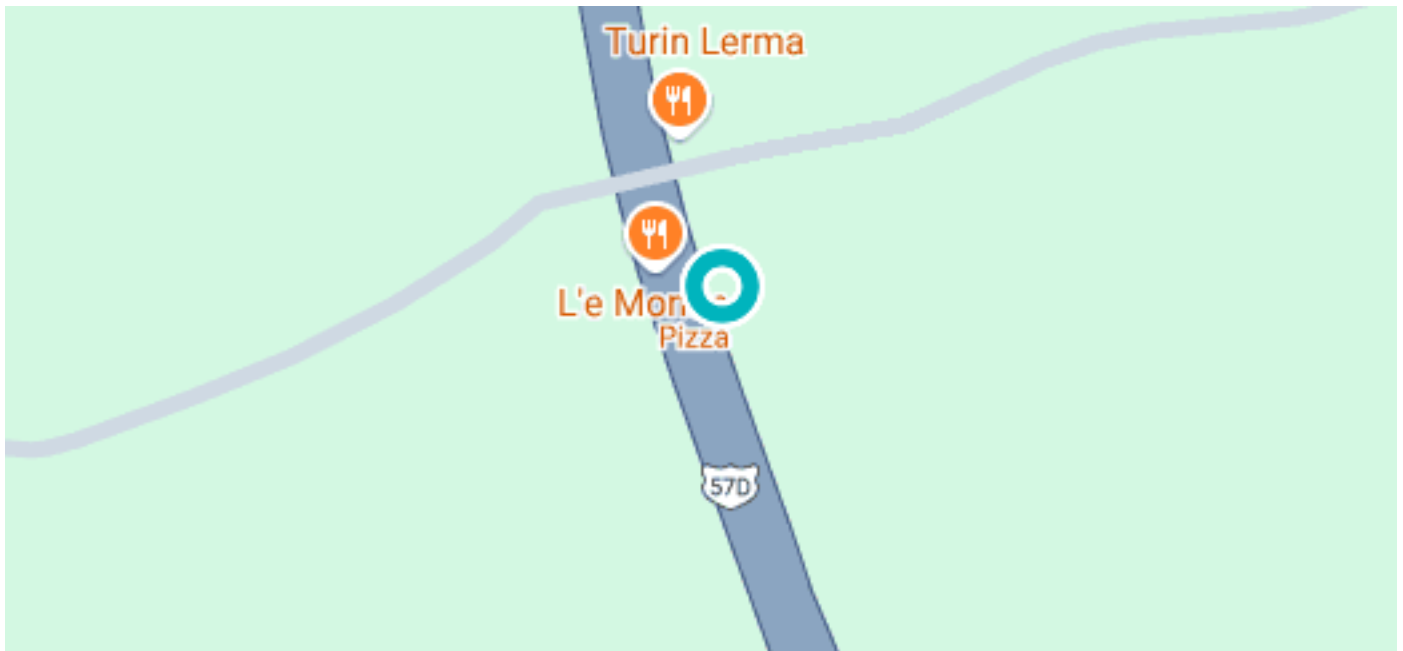

Ambiente

Zona

